

1. İstasyon: 2 adet minder üzerinde öne takla ve ileriye doğru geri takla,
 2. İstasyon: 40 cm yükseklik, 2 m uzunluk, 15 cm genişliğinde bank üzerinde üç kez çift sıçrama
 3. İstasyon: Engele 1m mesafede yer alan sepet içindeki 3 adet 2 kg'lık sağlık topunu 40 cm yükseklik, 2 m uzunluk, 25 cm genişliğinde engel üzerinden sıçrayarak engele 1m mesafedeki sepete taşıma
 4. İstasyon: Engel çubuklarından üstten(40 cm), alttan (70 cm) ve tekrar üstten (40 cm) atlayarak koşma
 5. İstasyon: 1 cimnastik kasası (110 – 120 cm) üstünden el ile destek, bacakla yardım yana atlama
- Koşu parkuru: Labirent koşu (7X30 m)
Not: İstasyonlar arası mesafe 3 metre olacaktır.

KOORDİNASYON TESTİ	YÜZDELİK DİLİM	PUAN
	%91-100	20
	%81-90	18
	%71-80	16
	%61-70	14
	%51-60	12
	%41-50	10
	%31-40	8
	%21-30	6
	%11-20	4
%0-10	2	

-Testin puanlaması saniye cinsinden en kısa süreden en uzun süreye göre yüzdellik dilim üzerinden değerlendirilir.

e) GÜREŞ UZMANI GÖRÜŞÜ (20 puan)

Güreş uzmanı gözlem puanı: Güreş minderinde bir hakem tarafından sporcuya 1'er dakikalık 2 farklı güreş maçı yaptırılır. Güreş uzmanı maçları gözlem metoduyla izleyerek sporcuların duruşları, tutuşları, atakları, kontratakları, savunmaları, cesaretleri, sorun çözme ve yaratıcılıkları gibi özelliklerine her iki maç için ayrı ayrı 10 üzerinden puan verir. 2 maçın toplamından alınan puanlar güreş uzmanı gözlem puanı olarak kaydedilir.

f) ÖĞRENCİ KARNESİ NOTU

KARNE NOTU	NOT ARALIĞI	PUAN
	85,00-100	20
	70,00-84,99	15
	60,00-69,99	10
	50,00-59,99	5
0-49,00	0	

- Sporcunun eğitim-öğretim gördüğü sınıfın **1.dönem sonu karne notuna** göre tablo üzerinden puanlama yapılır.

T. Yılmaz

ç) ÇEVİKLİK TESTİ

Sporcu 10 m'lik parkurun orta çizgisinin gerisinde koşu yönüne yan duruş pozisyonunda hazır bekler (duruş pozisyonu yön seçimi öğrencinin tercihine bırakılır).

Çıkış komutuyla başlama yönünde hızla koşarak işaretlenmiş hedefe eliyle dokunur ve hızla dönerek gerisinde bulunan işaretlenmiş diğer hedefe koşar ve eliyle dokunup tekrar geriye dönerek başlangıç çizgisini hızlıca geçerek testi tamamlar.

Testin puanlaması saniye cinsinden en kısa süreden en uzun süreye göre yüzdeler dilim üzerinden değerlendirilir.

ÇEVİKLİK TESTİ	YÜZDELİK DİLİM	PUAN
	%91-100	10
	%81-90	8
	%61-80	6
	%41-60	4
	%21-40	2
	%0-20	0

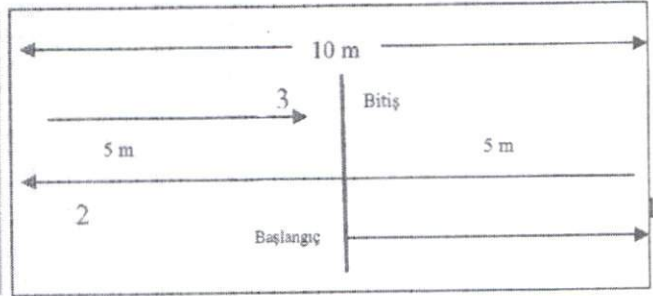
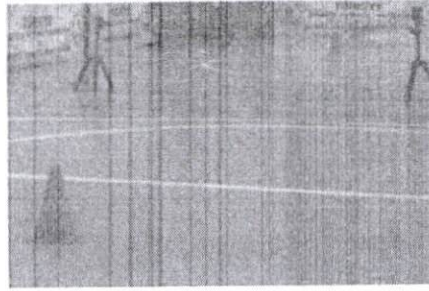

d) KOORDİNASYON TESTİ

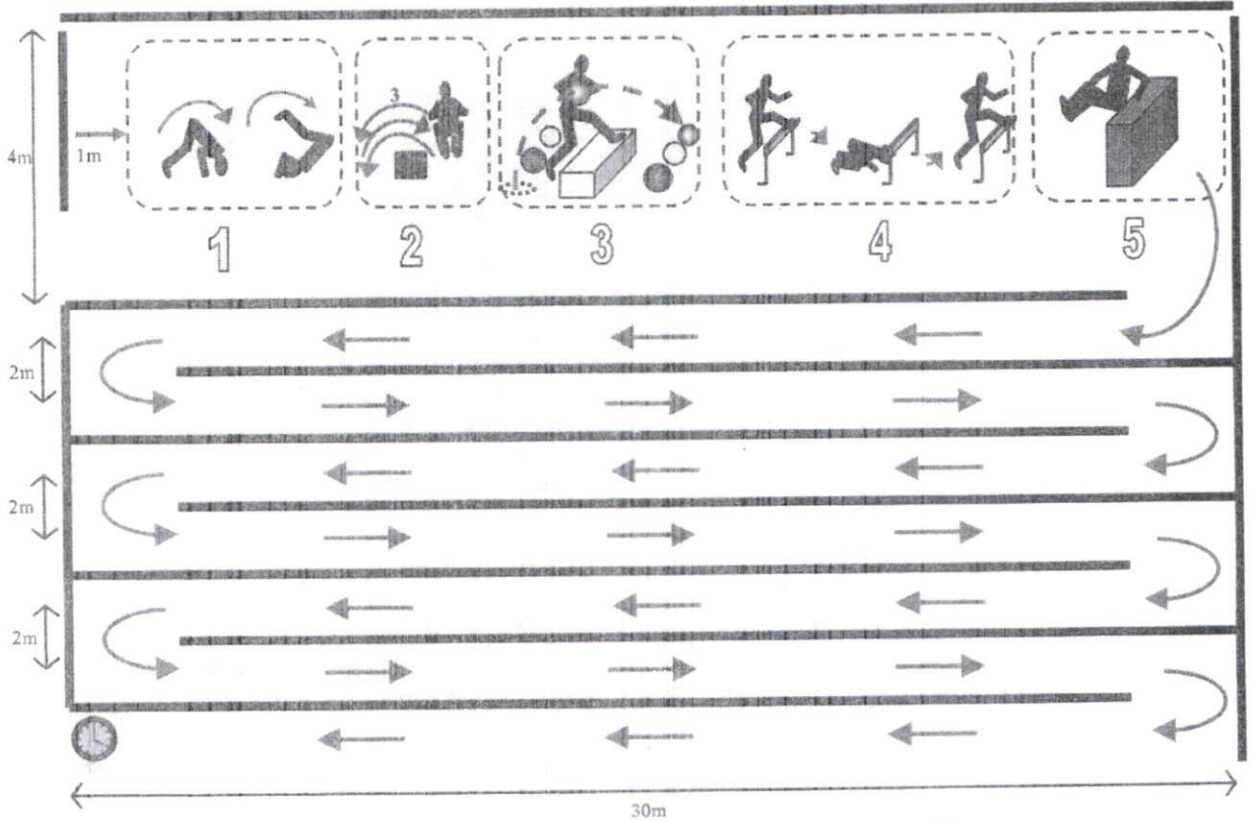



T.C
MERSİN VALİLİĞİ
Gençlik Hizmetleri ve Spor İl Müdürlüğü

Sayı: 91721736-165-01
Konu: Sosyal Etkinlik

.../02/2018

MERSİN VALİLİĞİNE

İl Müdürlüğümüze bağlı bulunan Sporcu Eğitim Merkezi ve Olimpik Hazırlık Merkezi bünyesindeki sporcu öğrencilerimize ilimiz sınırları içerisinde sosyal etkinlikler de bulunmaları düşünülmektedir.

Makamınızca uygun görüldüğü takdirde; Sporcu Eğitim Merkezi ve Olimpik Hazırlık Merkezi bünyesindeki sporcu öğrencilerimizin İl içerisinde düzenlenecek olan sosyal etkinliklere katılabilmelerini olurlarınıza arz ederim.

Şaban GÜNEŞ
Gençlik Hizmetleri ve Spor İl Müdürü

O L U R
.../02/2018

Mahmut HALAL
Vali a.
Vali Yardımcısı

tamamlanmasına kadar devam eder. Örneğin sporcunun ayağının yere değmesi halinde denge bozulmuş olur. İlk 30 sn içinde 5 kez denge bozulmuşsa test sonlandırılır. Aday tespit edilen denge bozulma sayısına göre tabloda belirtilen puanı alır.

	DENGE BOZULMA SAYISI	PUAN
	0	10
1	8	
2	6	
3	4	
4	2	
5	0	

b) SAĞLIK TOPU ATMA

Aday, dizlerinin üzerinde sağlık topunu çift elle tutarak var olan gücüyle ileriye doğru en uzak noktaya atmaya çalışır. Atılan top mesafesi metre cinsinden ölçülür. 2 atış sonunda en iyi derecesi alınır, en uzun mesafeden en kısa mesafeye atlayan adaya göre yüzdeler dilim üzerinden puanlama yapılır. "5. ve 6. sınıflar" 1 kg'lık sağlık topunu, "7. ve 8. sınıflar" 2 kg'lık sağlık topunu atacaklardır.

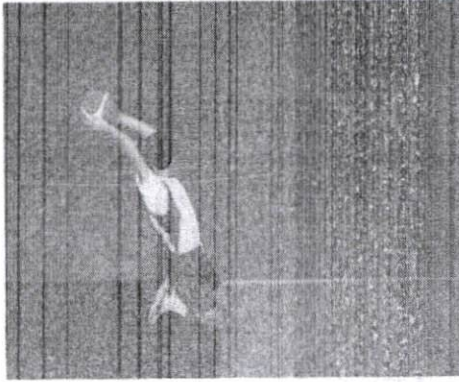

SAĞLIK TOPU ATMA	YÜZDELİK DİLİM	PUAN
	%91-100	10
	%81-90	8
	%61-80	6
	%41-60	4
	%21-40	2
%0-20	0	

c) ESNEKLİK TESTİ

Sporcu otur-uzan sehпасının önüne oturur. Topuklarını sehpaaya yaslar. Dizleri gergindir. Sehpanın üzerine doğru eğilerek sehpa üzerindeki cetveli ileri doğru itekler. Test iki defa tekrarlanarak en iyi mesafe cm cinsinden kaydedilecektir.

	YÜZDELİK DİLİM	PUAN
	%91-100	10
	%81-90	8
	%61-80	6
	%41-60	4
	%21-40	2
	%0-20	0

KAGAN ALKIS
Çiftlikköy Mah. 3259
Sok. No:1 K:8 D:74
Yenişehir / MERSİN
TC:22991438570

TEPE
ANADOLU LİSESİ



İl Kodu : 33

FATURA

Seri A Sıra

No 2180

TEPE KOLEJİ EĞİTİM SANAYİ
TİCARET LTD. ŞTİ.

Çiftlikköy Mahallesi 3257 Sokak.
Deren Sitesi B Blok No:1
Yenişehir / MERSİN

Tel : 0 324 502 1 444

İstiklal V.D. 839 055 4752

Tic. Sic. No. 42931

Mersis No. 0839055475200019

Müşteri No.
Vergi Dairesi
Vergi Hesap No.

Düzenleme Tarihi: 4/10/2018
İrsaliye No. 1 / 201

Açıklama	Miktar	Fiyat	Tutar
Aralık Ayı Yemek Ücreti	21	8.00	168,00 TL
TEPE KOLEJİ EĞİTİM SANAYİ VE TİCARET LTD. ŞTİ. MERSİN ŞUBESİ Tel: 0553 527 1201 Yeni Mah. İsmet İnönü Blv. Tepe Koleji Sit. No:63/A İstiklal V.D.: 839 055 4752 MERSİN Mersis No: 0839055475200020 Tic. Sic. No: 48283			

Yalnız: <u>YÜZSEKSENBEK LİRAKIRK DÖRT KIRAK</u>	Toplam	168.00 TL
	KDV % 8	13.44 TL
	G. Toplam	181.44 TL

B.Yeri: ÇAĞLAR OFSET Mat. Gaz. San. ve Tic. Ltd. Şti. Camiışerif Mh 5240 Sk No: 18/A MERSİN Tel: 237 22 55 Liman V.D. 218 000 8235 Anlş. Tar.-No: 19.9.2016/52 B.Yılı:2017

B) GÜNDÜZLÜ STATÜ SEÇME SINAVLARI

2018–2019 Eğitim-Öğretim yılında federasyonumuzca belirlenen sınav talimatı doğrultusunda Sporcu Eğitim Merkezlerine (SEM) alınacak öğrenci sayıları, Gençlik Hizmetleri ve Spor İl Müdürlüklerinin talepleri doğrultusunda tek aşamalı seçme sınavı olarak yapılacaktır.

Seçme sınavlarına gündüzlü statüde beş, altı, yedi ve sekizinci sınıfta okuyan sporcu öğrenciler başvuru yapabileceklerdir.

1) Seçme Sınavına Katılacak Sporculardan İstenilen Belgeler

- Velisi Tarafından Verilecek Dilekçe
- Sağlık Raporu (Sağlık Ocağı veya Doktordan)
- Nüfus Cüzdan Fotokopisi
- e-Okul Sisteminde Kayıtlı Öğrenci Belgesi (fotoğraflı)
- Öğrenci Karnesi (okul müdürlüğüne tasdik edilmiş)

Tablo 5. SEM Seçme Sınavı Testleri ve Değerlendirme Tablosu(GÜNDÜZLÜ STATÜ)

TESTLER	PUAN
FLAMİNGO DENGE TESTİ	10
SAĞLIK TOPU ATMA	10
ESNEKLİK TESTİ	10
ÇEVİKLİK TESTİ	10
KOORDİNASYON TESTİ	20
GÜREŞ UZMANI GÖRÜŞÜ	20
ÖĞRENCİ KARNESİ NOTU	20
TOPLAM PUAN	100

- Gündüzlü statüde Sporcu Eğitim Merkezlerine güreş branşında alınacak sporcu öğrenci seçme sınavlarına, sadece merkezin bulunduğu il veya ilçe merkezinde ikamet eden sporcular başvuru yapabileceklerdir.
- Başvurular ilgili Gençlik Hizmetleri ve Spor İl Müdürlüğüne yapılacaktır.
- Seçme sınavları Sporcu Eğitim Merkezinin bulunduğu il veya ilçe merkezlerinde Mayıs – Haziran 2018 tarihleri arasında yapılacaktır.
- Sınavlar **Tablo 5'te yer alan testlerden** oluşacaktır. Sınavlarda başarılı olanlar sınava girdiği merkezin talebi doğrultusunda gündüzlü bölümüne yerleştirilecek olup yatılı statüde başka bir merkezi tercih edemeyecektir.
- Gündüzlü statüde, "5. ve 6. sınıflar" kendi içinde "7. ve 8. sınıflar" kendi içinde puanlama yapılarak değerlendirilecektir. Puan üstünlüğü göz önüne alınarak büyükten küçüğe doğru sıralama yapılarak merkezlerin talepleri doğrultusunda merkeze sporcu öğrenci alımı yapılacaktır.
- Yerleştirme yapılırken puan eşitliği halinde öncelikle koordinasyon derecesi iyi olan tercih edilir, yine eşitlik varsa karne notu puanı iyi olan öğrenci öncelikli yerleştirilir.

1) TESTLER VE AÇIKLAMALARI

a) FLAMİNGO DENGE TESTİ

Test Materyali: 45 cm. uzunluğunda, 5 cm. yüksekliğinde ve 4 cm. genişliğinde ahşap veya metal kiriş. 15 cm. uzunluğunda 4 cm. genişliğinde sabitliği sağlamak için iki destek noktası oluşturulur.

Adayın denge materyali üzerinde tercih ettiği ayakla 1 (bir) dakika süresince dengede durması istenir. Serbest kalan bacağı geriye bükerek, flamingo gibi tek ayakta durur. Aday doğru denge pozisyonuna gelebilmek için hareketin başlangıcında yardımcının ön kolunu kullanabilir. Kolu bıraktığı anda test başlamıştır. Bu durumda aday dengesini 1 dakika muhafaza etmeye çalışmalıdır. Denge bozulduğunda kronometre durdurulur. Her duraklamadan sonra kronometre durdurulduğu yerden başlayarak 1 dakikanın

T. Yılmaz

MUVAFKATNAME

(Spor Genel Müdürlüğü tarafından TOHM sporcularına verilecek harçlık için)

Sporcu Bilgileri

Adı Soyadı	BARAN SÖYLER
T.C. Kimlik Numarası	10105430824
Bağlı Bulunduğu Federasyonu	TENİS FEDERASYONU
Spor Branşı	TENİS

2020 yılı sonuna kadar yapılacak yaz ve kış olimpiyat ve paralimpik oyunlarına hazırlanmak amacıyla yetiştirilecek sporcuların tespiti, harçlıklarının belirlenmesi, iaae, ibate ve yol giderlerinin karşılanmasına dair Yönetmelik 11 Nisan 2015 tarihli ve 29223 sayılı Resmi Gazete'de yayımlanarak yürürlüğe girmiştir.

İlgili Yönetmelik gereği bu uygulamada yapılacak genel düzenlemelere ilişkin deęişiklikleri ve bu deęişiklikler doğrultusunda yapılacak işlemleri kabul ettiğimi, harçlık verilmeye başlandıktan sonra harçlık miktarının deęiştirilmesi, herhangi bir sebeple sona erdirilmesi ve olimpiyat harçlığının kesilmesine yol açmayacak şekilde sportif ceza almam halinde harçlığımın ceza süresinde ödenmemesine, bu iş ve işlemler hakkında hiçbir talepte bulunmayacağımı, destek sürecinde Spor Genel Müdürlüğü tarafından hatalı olarak yapılması, verilen harçlığın hak edilen miktarından fazla yapılan ödemelerde aşan kısmının kendi imkânlarımla karşılayacağımı kabul, beyan ve taahhüt ederim.

(Sporcunun 18 yaşından küçük olması halinde velisinin imzasına gerek duyulmaktadır.)

Hesap Sahibinin İletişim ve Banka Bilgileri

Adı ve Soyadı	RIDVAN SÖYLER
Telefon No	0 532 235 25 15
Sporcuya Yakınlık Derecesi	BABASI
IBAN NO	TR66 0006 2000 3290 0006 2958 07

05/02/2018
BARAN SÖYLER

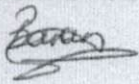

05/02/2018
RIDVAN SÖYLER



Tablo 4. Seçme Sınavı Yapılacak Grup Merkezleri ve Gruplara Katılacak İller

1. GRUP (AFYONKARAHİSAR)		2. GRUP (AKSARAY)		3. GRUP (ERZİNCAN)	
1	AFYONKARAHİSAR (SEM)	1	AĞRI	1	ADANA (SEM)
2	ANKARA	2	ARDAHAN	2	ADİYAMAN
3	ANTALYA(ELMALI)-(SEM)	3	ARTVİN YUSUFELİ (SEM)	3	AKSARAY (SEM)
	ANTALYA(KORKUTELİ)-(SEM)	4	BARTIN	4	AMASYA
4	AYDIN (SEM)	5	BAYBURT	5	BATMAN
5	BALIKESİR	6	BİNGÖL	6	ÇORUM
6	BİLECİK	7	BİTLİS	7	DİYARBAKIR
7	BÖLÜ	8	ÇANKIRI	8	ELAZIĞ
8	BURDUR	9	ERZİNCAN (SEM)	9	GAZİANTEP (SEM)
9	BURSA	10	ERZURUM	10	HAKKARİ
10	ÇANAKKALE	11	GİRESUN	11	HATAY
11	DENİZLİ (SEM)	12	GÜMÜŞHANE	12	KAHRAMANMARAŞ (SEM)
12	DÜZCE	13	İĞDIR		K.MARAŞ (GÖKSUN) (SEM)
13	EDİRNE	14	KARABÜK	13	KAYSERİ (SEM)
14	ESKİŞEHİR	15	KARAMAN	14	KIRŞEHİR
15	ISPARTA	16	KARS	15	KİLİS
16	İSTANBUL	17	KASTAMONU	16	MALATYA
17	İZMİR	18	KIRIKKALE	17	MARDİN
18	KIRKLARELİ	19	MUŞ	18	MERSİN (SEM)
19	KOCAELİ	20	ORDU (SEM)	19	NEVŞEHİR
20	KONYA	21	RİZE (SEM)	20	NİĞDE
21	KÜTAHYA	22	SAMSUN	21	OSMANIYE (SEM)
22	MANİSA	23	SİNOP	22	SİİRT
23	MUĞLA MİLAS (SEM)	24	TOKAT	23	SİVAS
24	SAKARYA	25	TRABZON	24	ŞANLIURFA
25	TEKİRDAĞ	26	TUNCELİ	25	ŞIRNAK
26	UŞAK	27	VAN	26	YOZGAT
27	YALOVA				
28	ZONGULDAK				

4) MALİ HÜKÜMLER

- Afyonkarahisar, Aksaray ve Erzincan illerinde yatılı statüde yapılacak grup seçme sınavına katılacak sporcuların sadece yol giderleri bağlı oldukları İl Müdürlükleri bütçelerinden karşılanacaktır.
- Grup seçme müsabakası esnasında görev alacak hakemlerin kanuni harcırah ve ücretleri ile grup seçme sınavına katılacak sporcuların idarecisi ve antrenörlerine yol ve kanuni harcırahları ile sporcuların müsabaka yevmiyeleri de Güreş Federasyonunun Türkiye Şampiyonaları Talimatının mali konular 2. Maddesi (b) bendine göre karşılanacaktır. Diğer görevlilerin kanuni harcırahları Genel Müdürlükçe karşılanacaktır.
- İl seçmelerinde görev alacak hakemlere ait ücretler İl Müdürlükleri bütçesinden karşılanacaktır.
- Grup seçme sınavının yapılacağı il merkezinde görevlendirilecek personelin ücretleri buldukları Gençlik Hizmetleri ve Spor İl Müdürlükleri tarafından ödenecektir.
- Bu talimatta yer almayan ve tereddüt duyulan hallerde Spor Eğitimi Dairesi Başkanlığının teklifi ile Genel Müdürlük Makamının oluru doğrultusunda hareket edilecektir.

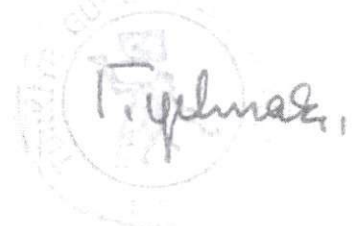



T.C.
MERSİN VALİLİĞİ
Gençlik Hizmetleri ve Spor İl Müdürlüğü

Sayı :44729719-120.02-E.13037
Konu :Sporcu İzni

08.01.2018

TOROSLAR İLÇE MİLLİ EĞİTİM MÜDÜRLÜĞÜNE
(Mersin Atatürk Mesleki ve Teknik Anadolu Lisesi)

İl Müdürlüğümüz bünyesinde faaliyet gösteren Olimpik Hazırlık Merkezine kayıtlı sporcu öğrencimiz Hamit Can KULAK'ın 10-14 Ocak 2018 tarihleri arasında Erdemli İlçesinde yapılacak olan Havalı Silahlar Türkiye Kupası yarışmalarına katılması gerekmektedir.

Müdürlüğünüzce uygun görüldüğü takdirde; sporcu öğrencimiz Hamit Can KULAK'ın 10-14 Ocak 2018 tarihleri arasında izinli sayılması hususunda;

Gereğini rica ederim.

 e-imzalıdır

Şaban GÜNEŞ
Gençlik Hizmetleri ve Spor İl Müdürü

Not: Bu belge, 5070 sayılı Elektronik İmza Kanununun 5. maddesi gereğince güvenli elektronik imza ile imzalanmıştır.

Bilgi için:Belgin ÇALLO
Memur
Telefon No:(324) 325 33 36

e) KOORDİNASYON TESTİ

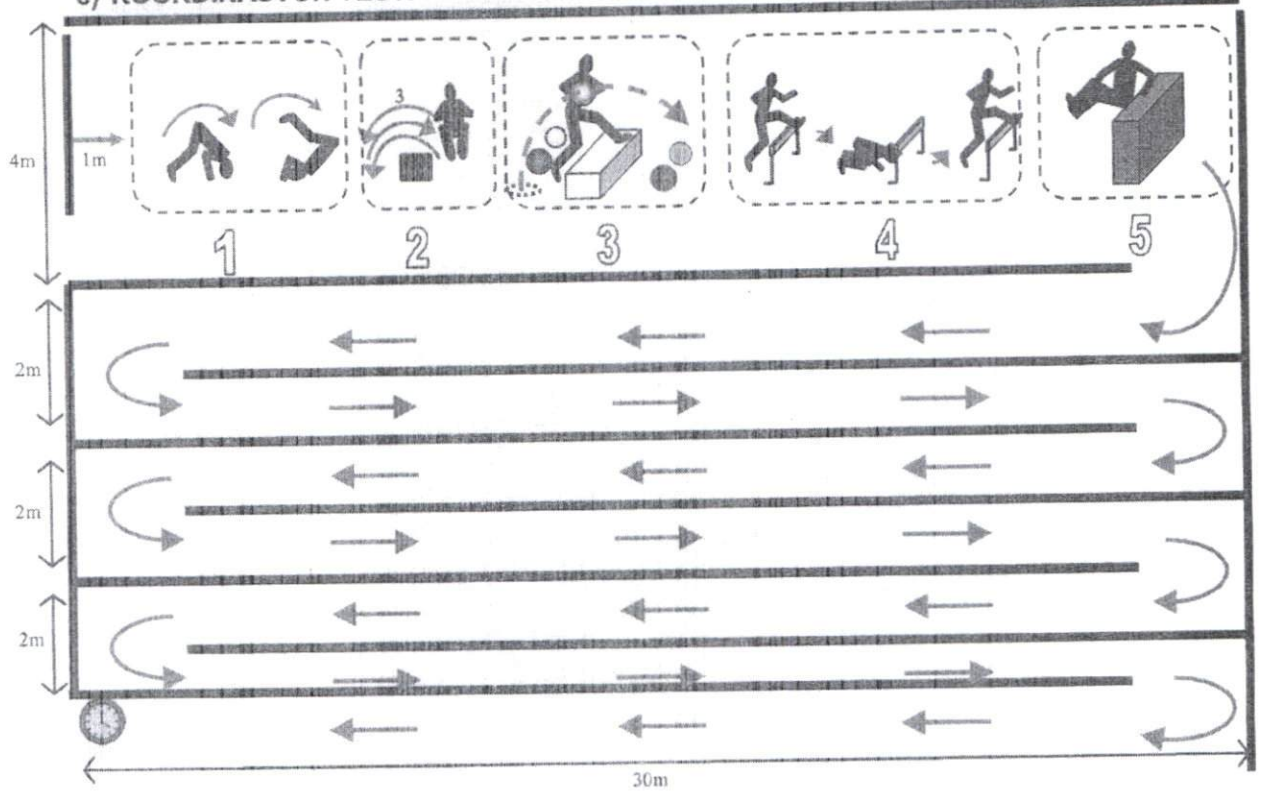

1. İstasyon: 2 adet minder üzerinde öne takla ve ileriye doğru geri takla,
 2. İstasyon: 40 cm yükseklik, 2 m uzunluk, 15 cm genişliğinde bank üzerinde üç kez çift sıçrama
 3. İstasyon: Engele 1m mesafede yer alan sepet içindeki 3 adet 2 kg'lık sağlık topunu 40 cm yükseklik, 2 m uzunluk, 25 cm genişliğinde engel üzerinden sıçrayarak engele 1m mesafedeki sepete taşıma
 4. İstasyon: Engel çubuklarından üstten(40 cm), alttan (70 cm) ve tekrar üstten (40 cm) atlayarak koşma
 5. İstasyon: 1 cimnastik kasası (110 – 120 cm) üstünden el ile destek, bacakla yardım yana atlama
- Koşu parkuru: Labirent koşu (7X30 m)
Not: İstasyonlar arası mesafe 3 metre olacaktır.

KOORDİNASYON TESTİ	YÜZDELİK DİLİM	PUAN
	%91-100	25
	%81-90	22
	%71-80	19
	%61-70	16
	%51-60	13
	%41-50	10
	%31-40	7
	%21-30	4
%0-20	1	

-Testin puanlaması saniye cinsinden en kısa süreden en uzun süreye göre yüzdelik dilim üzerinden değerlendirilir.

f) ÖĞRENCİ KARNESİ NOTU

KARNE NOTU	NOT ARALIĞI	PUAN
	85,00-100	15
	70,00-84,99	11
	60,00-69,99	7
	50,00-59,99	3
0-49,00	0	

-Sporcunun eğitim-öğretim gördüğü sınıfın **1.dönem sonu karne notuna** göre tablo üzerinden puanlama yapılır.

YILDIZLIYI
T. Yılmaz



T.C.
MERSİN VALİLİĞİ
Gençlik Hizmetleri ve Spor İl Müdürlüğü

Sayı :44729719-120.99-E.11883
Konu : Yemek Ücreti

05/01/2018

İL MÜDÜRLÜĞÜ MAKAMINA

İl Müdürlüğümüze bağlı Olimpik Hazırlık Merkezinde yatılı statüde bulunan Kağan ALKIŞ'ın Tepe Kolejinde yemiş olduğu öğle yemeği öğün bedeli 8,64.-(SekizTL. altmışdört)'dir. Aralık 2017 ayında öğle yemeği bedeli $8,64 \times 21 = 181,44$.-TL. olup, Tepe Kolejine ödenmesi gerekmektedir.

Makamınızca uygun görüldüğü takdirde; Kağan ALKIŞ'ın yemek bedeli tutarı 181,44.-(yüzseksenbirTL.kırkdörtkr.)'nın 2017 Mali yılı bütçemizin 2000/450 Yiyecek ve Yem Alımları bölümünden Tepe Kolejinin hesabına ödenmesini olurlarınıza arz ederim.

 e-imzalıdır

Ahmet TARAKÇI
Şube Müdürü

Ek : Valilik Oluru Fatura (3 sayfa)

OLUR
05/01/2018

 e-imzalıdır

Şaban GÜNEŞ
Gençlik Hizmetleri ve Spor İl Müdürü

Not: Bu belge, 5070 sayılı Elektronik İmza Kanununun 5. maddesi gereğince güvenli elektronik imza ile imzalanmıştır.

Bilgi için:Belgin ÇALLO
Memur
Telefon No:(324) 325 33 36

c) ESNEKLİK TESTİ

Sporcu otur-uzan sehпасının önüne oturur. Topuklarını sehpaуa yaslar. Dizleri gergindir. Sehpanın üzerine doğru eğilerek sehpa üzerindeki cetveli ileri doğru itekler. Test iki defa tekrarlanarak en iyi mesafe cm cinsinden kaydedilecektir.

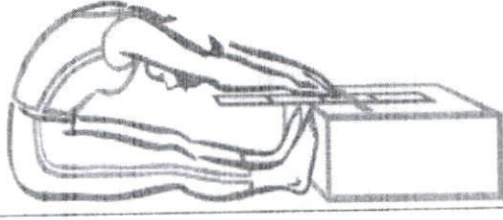

YÜZDELİK DİLİM	PUAN
%91-100	10
%81-90	8
%61-80	6
%41-60	4
%21-40	2
%0-20	0

ç) ÇEVİKLİK TESTİ

Sporcu 10 m'lik parkurun orta çizgisinin gerisinde koşu yönüne yan duruş pozisyonunda hazır bekler (duruş pozisyonu yön seçimi öğrencinin tercihine bırakılır).

Çıkış komutuyla başlama yönünde hızla koşarak işaretlenmiş hedefe eliyle dokunur ve hızla dönerek gerisinde bulunan işaretlenmiş diğer hedefe koşar ve eliyle dokunup tekrar geriye dönerek başlangıç çizgisini hızlıca geçerek testi tamamlar.

Testin puanlaması saniye cinsinden en kısa süreden en uzun süreye göre yüzdelik dilim üzerinden değerlendirilir.

YÜZDELİK DİLİM	PUAN
%91-100	10
%81-90	8
%61-80	6
%41-60	4
%21-40	2
%0-20	0

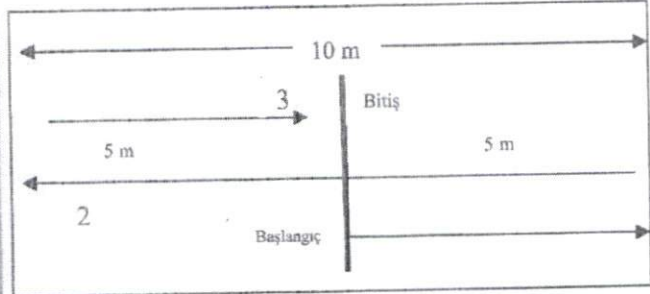
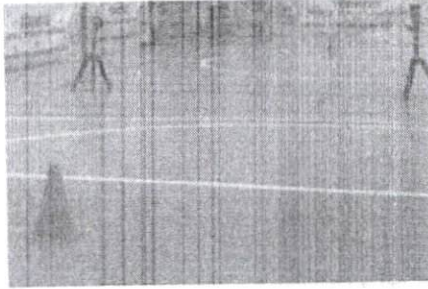

d) GÜREŞ MÜSABAKALARI

Sınavın yapılacağı yer : Kapalı spor salonu

Sınav için gerekli araçlar : 2 Adet Güreş minderi, Tartı aleti, Skorbord.

Hakem : Yeterli sayıda hakem

- Güreş Müsabakaları: 25-27, 30, 33, 37, 41, 45, 50, 60, 70, (+70 - 85) kg şeklinde olmak üzere 10 sıklette yapılacaktır
- Her sporcu kendi sıklisinde güreşecek olup müsabakalarda belirtilen kilolara ilave olarak tolerans hakkı verilmeyecektir.
- Sıklilerin müsabakalarından bir gün önce tartı yapılacaktır.
- Müsabakalar Uluslararası Güreş Federasyonun mevcut eleme kurallarına göre yapılacaktır. Sıklit sıralamasında ilk yirmiyeye giren adaylara puan verilir. Birinci olan adaya 20 puan verilerek, sıralama 20'den aşağı doğru derecesine göre 1'er puan düşülerek yapılır.
- Devreler 1,30 dakika olarak uygulanacaktır. Her türlü beraberlikte, kriterler ve zorunlu bağlama uygulanmayacak, devreler ilk puan alınana kadar uzatılacak, ilk puanı alan devreyi galip tamamlayacaktır. Diğer tüm hususlarda Türkiye Güreş Federasyonunun yaş grubu yarışma talimatları uygulanacaktır.

T. Yılmaz

TURKCELL TÜRKİYE YILDIZLAR ATLETİZM ŞAMPİYONASI

Yarışma : 3000 Metre

Baraj : 9:10.00

Rekor : Haydar DOĞAN 8:18.22

Kategori : Yıldız Erkekler

Tarih-Saat : 18 Haziran 2017 - 18:10

11:38

Sıra No	Çiğdem No	Doğum Tarihi Gün/Ay/Yıl	Adı ve Soyadı	İli-Takımı	Derece	Puan	1. SERİ													
							Kıvrak	Göğüs No	Doğum Tarihi	Adı ve Soyadı	İli-Takımı	Derece	Seri Gelir							
1	650	25.07.2000	HÜSEYİN İBRAHİM ÖZTÜRK	TOKAT	9:12.33															
2	396	10.12.2000	MEHMET CELİL DURMAZ	KARAMAN	9:14.52															
3	20	1.09.2001	OSMAN ÖZKOL	AĞRI	9:14.63															
4	26	1.01.2000	ALICAN BULUT	ANKARA	9:17.29															
5	408	2.02.2000	ALPEREN AYDIN	KAYSERİ	9:20.89															
6	76	20.08.2001	İSMAİL TAHA AYDEMİR	ANKARA	9:26.46															
7	427	3.02.2001	FUAT İŞLER	KIRIKKALE	9:43.68															
8	642	4.07.2002	EBUBEKİR BİNGÖL	TOKAT	9:57.13															
9	388	2.01.2003	GÖKTUĞ ÇETİNKAYA	KARABÜK	10:09.35															
10	96	1.01.2000	OĞULCAN POLAT	ANKARA	10:17.34															
11	526	28.10.2002	ALICAN OĞUZ	NEVŞEHİR	10:30.48															
-	632	27.01.2000	HASAN TEK	TEKİRDAĞ	DNF															
-	201	1.06.2000	OGÜN UCAROĞLU	BOLU	DNF															
-	648	10.04.2001	HARUN REŞİT TOP	TOKAT	DNF															
-	698	3.07.1999	EMRAH ÖZTÜRK	ÖZEL SPORCU	DNF															
-	41	23.04.2001	CUMA ÖZTÜRK	ANKARA	DNS															
-	81	19.02.2000	M.FURKAN YILDIZ	ANKARA	DNS															
-	91	19.02.2002	MUHAMMET FURKAN YILDIZ	ANKARA	DNS															
-	189	10.04.2000	VEYSEL TÜMİNÇİN	BİTLİS	DNS															
-	182	1.01.2001	AYETULLAH ASLANHAN	BİTLİS	DNS															
-	539	1.01.2001	ÖMER ŞEN	NEVŞEHİR	DNS															
-	433	12.01.2000	ORHAN ERDOĞAN	KIRIKKALE	DNS															
-	186	9.06.2003	MELİH CENGİZ	BİTLİS	DNS															
-	187	28.03.2004	MUHAMMED ULÇUN	BİTLİS	DNS															

Müsabakalar Direktörü

Baş Hakem

Lider

Sekreter

Hakem

Hakem

Hakem

3) TESTLER VE AÇIKLAMALARI

a) FLAMİNGO DENGİ TESTİ

Test Materyali: 45 cm. uzunluğunda, 5 cm. yüksekliğinde ve 4 cm. genişliğinde ahşap veya metal kiriş. 15 cm. uzunluğunda 4 cm. genişliğinde sabitliği sağlamak için iki destek noktası oluşturulur.

Adayın denge materyali üzerinde tercih ettiği ayakla 1 (bir) dakika süresince dengede durması istenir. Serbest kalan bacağı geriye bükerek, flamingo gibi tek ayakta durur. Aday doğru denge pozisyonuna gelebilmek için hareketin başlangıcında yardımcının ön kolunu kullanabilir. Kolu bıraktığı anda test başlamıştır. Bu durumda aday dengesini 1 dakika muhafaza etmeye çalışmalıdır. Denge bozulduğunda kronometre durdurulur. Her duraklama etmeden sonra kronometre durdurulduğu yerden başlayarak 1 dakikanın tamamlanmasına kadar devam eder. Örneğin sporcunun ayağının yere değmesi halinde denge bozulmuş olur. İlk 30 sn içinde 5 kez denge bozulmuşsa test sonlandırılır. Aday tespit edilen denge bozulma sayısına göre tabloda belirtilen puanı alır.

DENGE BOZULMA SAYISI	PUAN
0	10
1	8
2	6
3	4
4	2
5	0

b) SAĞLIK TOPU ATMA

Aday, dizlerinin üzerinde 2 kg'lık sağlık topunu çift elle tutarak var olan gücüyle ileriye doğru en uzak noktaya atmaya çalışır. Atılan top mesafesi metre cinsinden ölçülür. 2 atış sonunda en iyi derece alınır, en uzun mesafeden en kısa mesafeye atan adaya göre yüzdeler dilim üzerinden puanlama yapılır.



	YÜZDELİK DİLİM	PUAN
SAĞLIK TOPU ATMA	%91-100	10
	%81-90	8
	%61-80	6
	%41-60	4
	%21-40	2
	%0-20	0

T. Yılmaz



T.C
MERSİN VALİLİĞİ
Gençlik Hizmetleri ve Spor İl Müdürlüğü

Sayı: 91721736-165-01
Konu: Sosyal Etkinlik

.../01/2018

MERSİN VALİLİĞİNE

İl Müdürlüğümüze bağlı bulunan Sporcu Eğitim Merkezi ve Olimpik Hazırlık Merkezi bünyesindeki sporcu öğrencilerimize “ Spor Genel Müdürlüğü Sporcu Eğitim Merkezleri Yönetmeliği'nin 26. Maddesi ve Olimpik Hazırlık Merkezlerinin Yönetmeliğinin 14. Maddesine istinaden yıl içerisinde sosyal etkinlik giderlerinin karşılanması gerekmektedir.

Makamınızca uygun görüldüğü takdirde; Sporcu Eğitim Merkezi ve Olimpik Hazırlık Merkezi bünyesindeki sporcu öğrencilerimizin sosyal etkinliklerini karşılamak ve faaliyet bitiminde mahsup etmek üzere avans verilmesini olurlarınıza arz ederim.

Şaban GÜNEŞ
Gençlik Hizmetleri ve Spor İl Müdürü

OLUR
.../01/2018

Mahmut HALAL
Vali a.
Vali Yardımcısı

A) Tablo 2. İl Aday Kontenjanları Tablosu (Yatılı Statü Grup Seçme Sınavları)

SN	İL	KONTENJAN SAYISI (TAKIM)	SN	İL	KONTENJAN SAYISI (TAKIM)
1	ADANA	4 TAKIM : 4 X 10 = 40 KİŞİ	41	İZMİR	4 TAKIM : 4 X 10 = 40 KİŞİ
2	ADİYAMAN	2 TAKIM : 2 X 10 = 20 KİŞİ	42	K.MARAS	5 TAKIM : 5 X 10 = 50 KİŞİ
3	AFYONKARAHİSAR	3 TAKIM : 3 X 10 = 30 KİŞİ	43	KARABÜK	1 TAKIM : 1 X 10 = 10 KİŞİ
4	AĞRI	1 TAKIM : 1 X 10 = 10 KİŞİ	44	KARAMAN	2 TAKIM : 2 X 10 = 20 KİŞİ
5	AKSARAY	3 TAKIM : 3 X 10 = 30 KİŞİ	45	KARS	2 TAKIM : 2 X 10 = 20 KİŞİ
6	AMASYA	3 TAKIM : 3 X 10 = 30 KİŞİ	46	KASTAMONU	2 TAKIM : 2 X 10 = 20 KİŞİ
7	ANKARA	4 TAKIM : 4 X 10 = 40 KİŞİ	47	KAYSERİ	4 TAKIM : 4 X 10 = 40 KİŞİ
8	ANTALYA	5 TAKIM : 5 X 10 = 50 KİŞİ	48	KIRIKKALE	1 TAKIM : 1 X 10 = 10 KİŞİ
9	ARDAHAN	1 TAKIM : 1 X 10 = 10 KİŞİ	49	KIRKLARELİ	1 TAKIM : 1 X 10 = 10 KİŞİ
10	ARTVIN	3 TAKIM : 3 X 10 = 30 KİŞİ	50	KIRŞEHİR	2 TAKIM : 2 X 10 = 20 KİŞİ
11	AYDIN	4 TAKIM : 4 X 10 = 40 KİŞİ	51	KİLİS	2 TAKIM : 2 X 10 = 20 KİŞİ
12	BALIKESİR	4 TAKIM : 4 X 10 = 40 KİŞİ	52	KOCAELİ	2 TAKIM : 2 X 10 = 20 KİŞİ
13	BARTIN	3 TAKIM : 3 X 10 = 30 KİŞİ	53	KONYA	4 TAKIM : 4 X 10 = 40 KİŞİ
14	BATMAN	2 TAKIM : 2 X 10 = 20 KİŞİ	54	KÜTAHYA	1 TAKIM : 1 X 10 = 10 KİŞİ
15	BAYBURT	1 TAKIM : 1 X 10 = 10 KİŞİ	55	MALATYA	4 TAKIM : 4 X 10 = 40 KİŞİ
16	BİLECİK	2 TAKIM : 2 X 10 = 20 KİŞİ	56	MANİSA	3 TAKIM : 3 X 10 = 30 KİŞİ
17	BİNGÖL	1 TAKIM : 1 X 10 = 10 KİŞİ	57	MARDİN	1 TAKIM : 1 X 10 = 10 KİŞİ
18	BİTLİS	1 TAKIM : 1 X 10 = 10 KİŞİ	58	MERSİN	3 TAKIM : 3 X 10 = 30 KİŞİ
19	BOLU	1 TAKIM : 1 X 10 = 10 KİŞİ	59	MUĞLA	4 TAKIM : 4 X 10 = 40 KİŞİ
20	BURDUR	3 TAKIM : 3 X 10 = 30 KİŞİ	60	MUŞ	1 TAKIM : 1 X 10 = 10 KİŞİ
21	BURSA	4 TAKIM : 4 X 10 = 40 KİŞİ	61	NEVŞEHİR	1 TAKIM : 1 X 10 = 10 KİŞİ
22	ÇANAKKALE	2 TAKIM : 2 X 10 = 20 KİŞİ	62	NİĞDE	2 TAKIM : 2 X 10 = 20 KİŞİ
23	ÇANKIRI	2 TAKIM : 2 X 10 = 20 KİŞİ	63	ORDU	4 TAKIM : 4 X 10 = 40 KİŞİ
24	ÇORUM	3 TAKIM : 3 X 10 = 30 KİŞİ	64	OSMANIYE	3 TAKIM : 3 X 10 = 30 KİŞİ
25	DENİZLİ	4 TAKIM : 4 X 10 = 40 KİŞİ	65	RİZE	3 TAKIM : 3 X 10 = 30 KİŞİ
26	DİYARBAKIR	2 TAKIM : 2 X 10 = 20 KİŞİ	66	SAKARYA	2 TAKIM : 2 X 10 = 20 KİŞİ
27	DÜZCE	1 TAKIM : 1 X 10 = 10 KİŞİ	67	SAMSUN	4 TAKIM : 4 X 10 = 40 KİŞİ
28	EDİRNE	2 TAKIM : 2 X 10 = 20 KİŞİ	68	SİİRT	1 TAKIM : 1 X 10 = 10 KİŞİ
29	ELAZIĞ	2 TAKIM : 2 X 10 = 20 KİŞİ	69	SİNOP	1 TAKIM : 1 X 10 = 10 KİŞİ
30	ERZİNCAN	2 TAKIM : 2 X 10 = 20 KİŞİ	70	SİVAS	4 TAKIM : 4 X 10 = 40 KİŞİ
31	ERZURUM	5 TAKIM : 5 X 10 = 50 KİŞİ	71	ŞURFA	2 TAKIM : 2 X 10 = 20 KİŞİ
32	ESKİŞEHİR	2 TAKIM : 2 X 10 = 20 KİŞİ	72	ŞIRNAK	2 TAKIM : 2 X 10 = 20 KİŞİ
33	G.ANTEP	3 TAKIM : 3 X 10 = 30 KİŞİ	73	TEKİRDAĞ	1 TAKIM : 1 X 10 = 10 KİŞİ
34	GİRESUN	1 TAKIM : 1 X 10 = 10 KİŞİ	74	TOKAT	3 TAKIM : 3 X 10 = 30 KİŞİ
35	GÜMÜŞHANE	1 TAKIM : 1 X 10 = 10 KİŞİ	75	TRABZON	1 TAKIM : 1 X 10 = 10 KİŞİ
36	HAKKARİ	1 TAKIM : 1 X 10 = 10 KİŞİ	76	TUNCELİ	1 TAKIM : 1 X 10 = 10 KİŞİ
37	HATAY	3 TAKIM : 3 X 10 = 30 KİŞİ	77	UŞAK	2 TAKIM : 2 X 10 = 20 KİŞİ
38	İĞDIR	1 TAKIM : 1 X 10 = 10 KİŞİ	78	VAN	1 TAKIM : 1 X 10 = 10 KİŞİ
39	İSPARTA	2 TAKIM : 2 X 10 = 20 KİŞİ	79	YALOVA	2 TAKIM : 2 X 10 = 20 KİŞİ
40	İSTANBUL	4 TAKIM : 4 X 10 = 40 KİŞİ	80	YOZGAT	3 TAKIM : 3 X 10 = 30 KİŞİ
			81	ZONGULDAK	1 TAKIM : 1 X 10 = 10 KİŞİ

Tablo 3. SEM Yatılı Statü Grup Seçme Sınavı Programı

Sınav Tarihi	Saat	Uygulama
02.05.2018	09:00-12:00	Toplantı - Kayıt İşlemleri
02.05.2018	13:00-18:30	Esneklik Testi- Çeviklik Testi -Sağlık Topu Atma
03.05.2018	08:30-15:30	Flamingo Denge Testi- Koordinasyon Testi
03.05.2018	16:00-18:30	Teknik Toplantı - Tartı
04.05.2018	09:00-18:30	Güreş Müsabakaları
05.05.2018	09:00-18:30	Güreş Müsabakaları
06.05.2018	09:00-	Değerlendirme

1. Yılmaz

				Toplam Tutar	
8.Kısım Tüp					
1	24 'LÜK (mutfak tüpü)	adet	70	175,00 ₺	12.250,00 ₺
2	12'LİK (mutfak tüpü)	adet	30	95,00 ₺	2.850,00 ₺
				8.Kısım Tüp Toplam Tutar	15.100,00 ₺
Toplam Tutar (K.D.V Hariç)					293.720,50 ₺

*Tabloya gerektiği kadar satır eklenecektir.

* Bu standart form ihale dokümanına eklenmeden önce ihale kayıt numarası idare tarafından doldurulacaktır.

* Kısmi teklif verilmesine izin verilen ihalede kısımlar ihale dokümanında yapılan düzenlemeye uygun olarak düzenlenecektir.

Adı - SOYADI / Ticaret unvanı
Kaşe ve İmza ³

aydınoğlu gıda

— CATERING HİZMETLERİ —

Tel.: 0 324 220 01 01
Yeni Mah. 3321 Sk. No:19/A-B Akdeniz/MERSİN
Tic. Sicil No:44836

¹ Bu sütun İdarece hazırlanacaktır.

² Bu sütun isteklilerce doldurulacaktır.

³ (Değişik dipnot: 25/01/2017-29959 R.G./8. md.) Teklif vermeye yetkili kişi tarafından her sayfası ad soyad/ticaret unvanı yazılarak bütün ortaklar tarafından ortak imzalanacaktır. Ortak girişim olarak teklif verilmesi halinde, her sayfası ad soyad/ticaret unvanı yazılarak bütün ortaklar tarafından ortak imzalanacaktır.

**2018-2019 EĞİTİM-ÖĞRETİM YILINDA SPORCU EĞİTİM MERKEZLERİNE GÜREŞ
BRANŞINDA ALINACAK SPORCU ÖĞRENCİLERE YÖNELİK SINAV UYGULAMA
TALİMATI**

A) YATILI STATÜ GRUP SEÇME SINAVLARI

2018-2019 eğitim ve öğretim yılında federasyonumuzca belirlenen sınav talimatı doğrultusunda Sporcu Eğitim Merkezlerine (SEM) alınacak öğrenci sayıları, Gençlik Hizmetleri ve Spor İl Müdürlüklerinin talepleri doğrultusunda tek aşamalı seçme sınavı olarak yapılacaktır.

Seçme sınavlarına yatılı statüde yedi ve sekizinci sınıfta okuyan sporcu öğrenciler başvuru yapabileceklerdir.

Yatılı grup seçme sınavları **02-06 Mayıs 2018** tarihlerinde 3 grup merkezinde olmak üzere **Afyonkarahisar, Aksaray ve Erzincan Gençlik Hizmetleri ve Spor İl Müdürlüklerinde** yapılacaktır.

Yatılı grup seçme sınavına katılacak her il, belirtilen tarihlerde tablo 2'ye göre il aday kontenjanları doğrultusunda il takımlarını oluşturacak ve takım listelerini **16 Nisan 2018** tarihine kadar Spor Eğitimi Dairesi Başkanlığına bildireceklerdir.

1) SEÇME SINAVINA KATILACAK SPORCULARDAN İSTENİLEN BELGELER

- a) Velisi Tarafından Verilecek Dilekçe
- b) Sağlık Raporu (Sağlık Ocağı veya Doktordan)
- c) Nüfus Cüzdanı Fotokopisi
- ç) e-Okul Sisteminde Kayıtlı Öğrenci Belgesi (fotoğraflı)
- d) Öğrenci Karnesi (okul müdürlüğüne tasdik edilmiş)

2) SPORCU EĞİTİM MERKEZLERİNE YERLEŞTİRME KRİTERLERİ

- a) Her sıklitten kaç kişi alınacağı; (sıklitteki katılım (X) toplam alınacak kişi) oranlaması ile belirlenir. toplam katılım
- b) Her sıklitte yatılı olarak Sporcu Eğitim Merkezine alınacak aday sporcular başarı puanına göre büyükten küçüğe doğru sıralanır. Adaylar mevcut kontenjana göre sıklitelere göre alınacak sayılar, tercihler ve merkezlerin taleplerine göre Sporcu Eğitim Merkezlerine yerleştirilecektir.
- c) Tercihler sonucu yerleştirme yapılırken puan eşitliği halinde öncelikle koordinasyon derecesi iyi olan tercih edilir, yine eşitlik varsa karne notu puanı yüksek olan öncelikli yerleştirilir.

Tablo 1. SEM Seçme Sınavı Testleri ve Değerlendirme Tablosu (YATILI STATÜ)

TESTLER	PUAN
FLAMİNGO DENGE TESTİ	10
SAĞLIK TOPU ATMA	10
ESNEKLİK TESTİ	10
ÇEVİKLİK TESTİ	10
GÜREŞ MÜSABAKALARI	20
KOORDİNASYON TESTİ	25
ÖĞRENCİ KARNESİ NOTU	15
TOPLAM PUAN	100

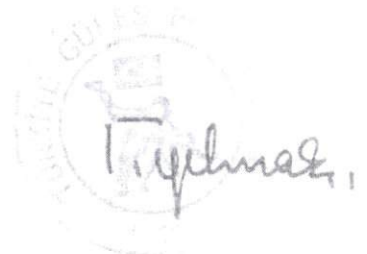

4	PİLİÇ KALÇA BUT	kilogram	200	5,00 ₺	1.000,00 ₺
				5.Kısım Tavuk Toplam Tutar	7.975,00 ₺
	6.Kısım Balık				
1	ÇİPURA	kilogram	50	30,00 ₺	1.500,00 ₺
2	LEVREK	kilogram	50	30,00 ₺	1.500,00 ₺
3	SARDALYE	kilogram	50	25,00 ₺	1.250,00 ₺
4	HAMSI	kilogram	100	20,00 ₺	2.000,00 ₺
				6.Kısım Balık Toplam Tutar	6.250,00 ₺
	7.Kısım Ekmek- Lahmacun				
1	EKMEK	adet	500	0,68 ₺	340,00 ₺
2	TEKLİ KEPEKLİ EKMEK	adet	500	0,20 ₺	100,00 ₺
3	TEKLİ SADE EKMEK	adet	10.000	0,20 ₺	2.000,00 ₺
4	LAVAŞ	adet	200	0,70 ₺	140,00 ₺
5	LAHMACUN PİŞİRİMİ	adet	5.000	0,25 ₺	1.250,00 ₺
6	BÖREK PİŞİRİMİ	adet	500	0,30 ₺	150,00 ₺
7	SİMİT	adet	1.000	0,60 ₺	600,00 ₺
				7.Kısım Ekmek- Lahmacun Toplam Tutar	4.580,00 ₺
	8.Kısım Tüp				
1	24 'LÜK (mutfak tüpü)	adet	70	175,00 ₺	12.250,00 ₺
2	12'LİK (mutfak tüpü)	adet	30	95,00 ₺	2.850,00 ₺
				8.Kısım Tüp Toplam Tutar	15.100,00 ₺
Toplam Tutar (K.D.V Hariç)					293.720,50 ₺

*Tabloya gerektiği kadar satır eklenecektir.

* Bu standart form ihale dokümanına eklenmeden önce ihale kayıt numarası idare tarafından doldurulacaktır.

* Kısmi teklif verilmesine izin verilen ihalede kısımlar ihale dokümanında yapılan düzenlemeye uygun olarak düzenlenecektir.

Adı - SOYADI / Ticaret unvanı
Kaşe ve İmza ³

aydinoğlu gıda
CATERING HİZMETLERİ
Tel: 0.324.238.8001 P.0324.238.8002
Yeni Mah. 8341 Sk. No:19/A-B Akdeniz/MERSİN
Tic. Sicil No:44836

¹ Bu sütun İdarece hazırlanacaktır.

² Bu sütun isteklilerce doldurulacaktır.

³ (Değişik dipnot: 25/01/2017-29959 R.G./8. md.) Teklif vermeye yetkili kişi tarafından her sayfası ad soyad/ticaret unvanı yazılarak bütün ortaklar tarafından ortak imzalanacaktır. Ortak girişim olarak teklif verilmesi halinde, her sayfası ad soyad/ticaret unvanı yazılarak bütün ortaklar tarafından ortak imzalanacaktır.



TÜRKİYE GÜREŞ FEDERASYONU
TURKISH WRESTLING FEDERATION

Sayı : TGF/ 608
Konu : Sınav Uygulama Talimatı.

21.103.2018

GENÇLİK VE SPOR BAKANLIĞI
SPOR GENEL MÜDÜRLÜĞÜ
Spor Eğitim Dairesi Başkanlığı'na

İlgi: 15.02.2018 tarih ve E.100021 sayılı yazınız.

İlgi yazı istemiş olduğunuz 2018-2019 eğitim-öğretim yılı Güreş Seçme Sınav talimatı hazırlanarak ekte gönderilmiştir.

Gereğini arz ederim.

Tahir YILMAZ
Federasyon Başkanı a.
Genel Sekreter

